

Válvulas de alivio pilotadas

Símbolo simplificado

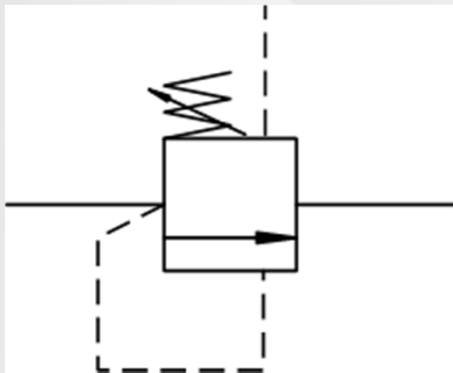

Símbolo detallado

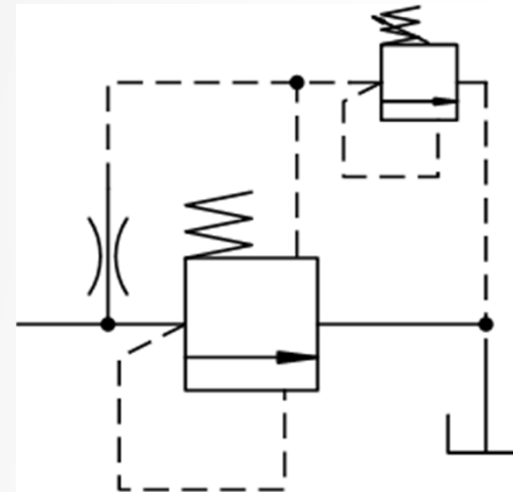

Válvula de alívio pilotada

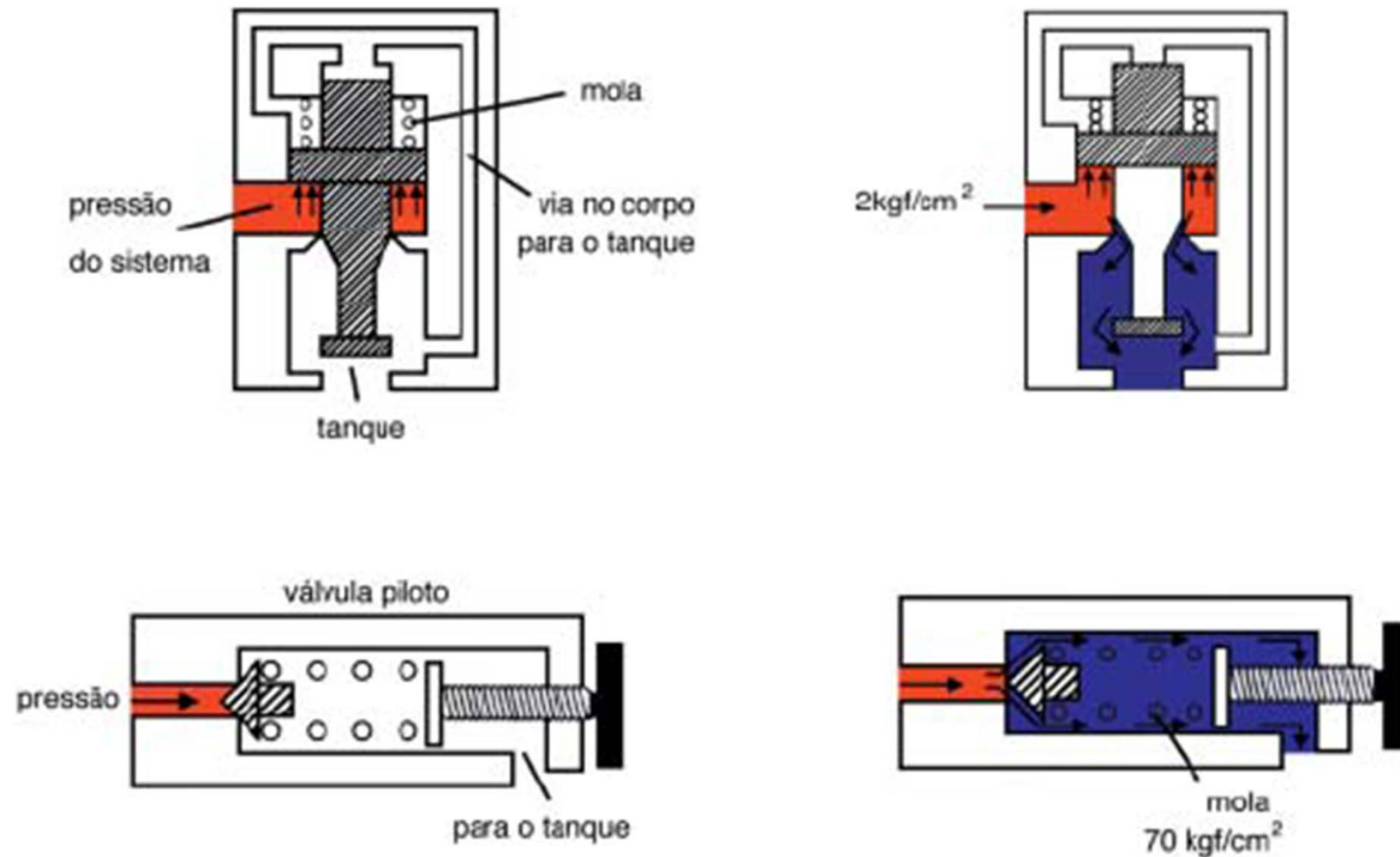

Válvula pilotada

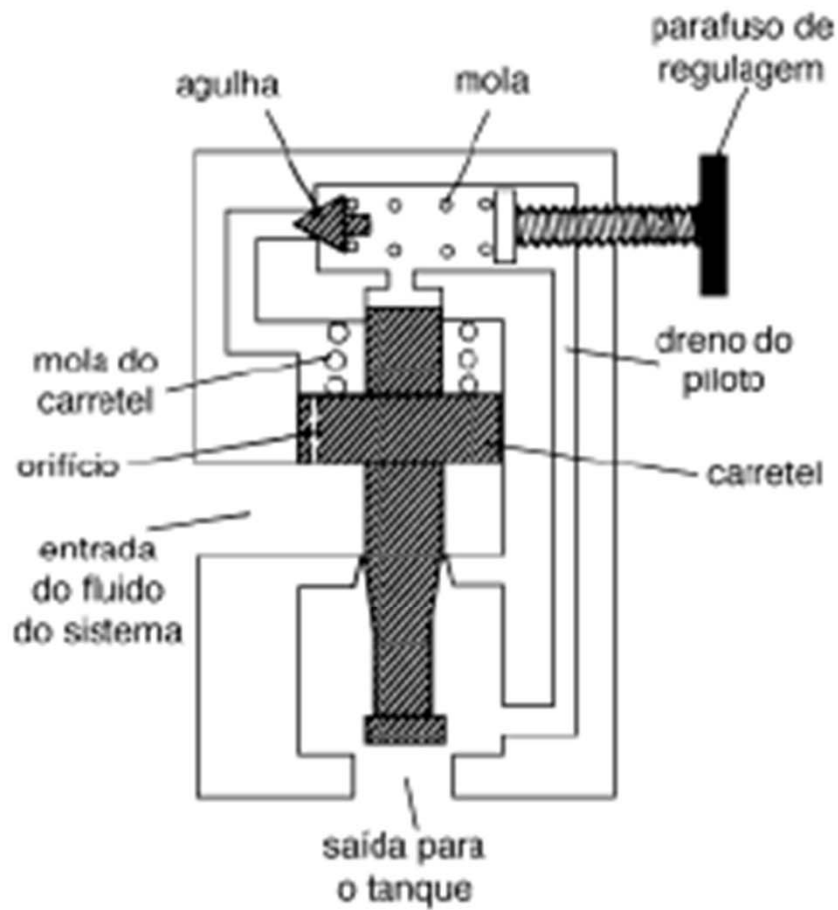

70 kgf/cm²

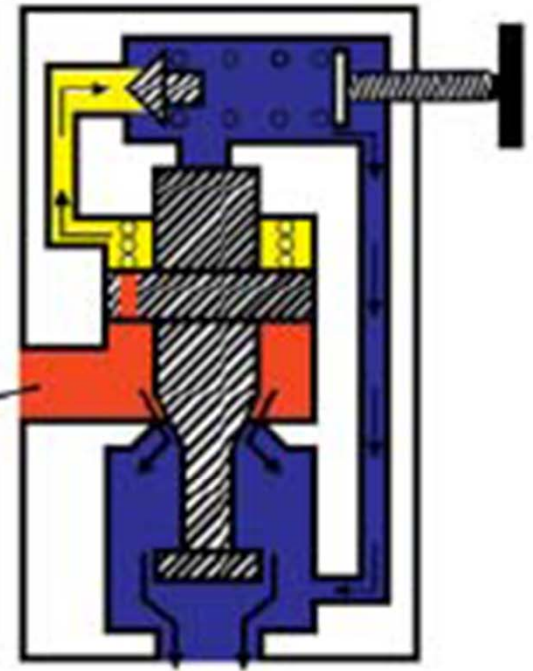

Con piloto remoto

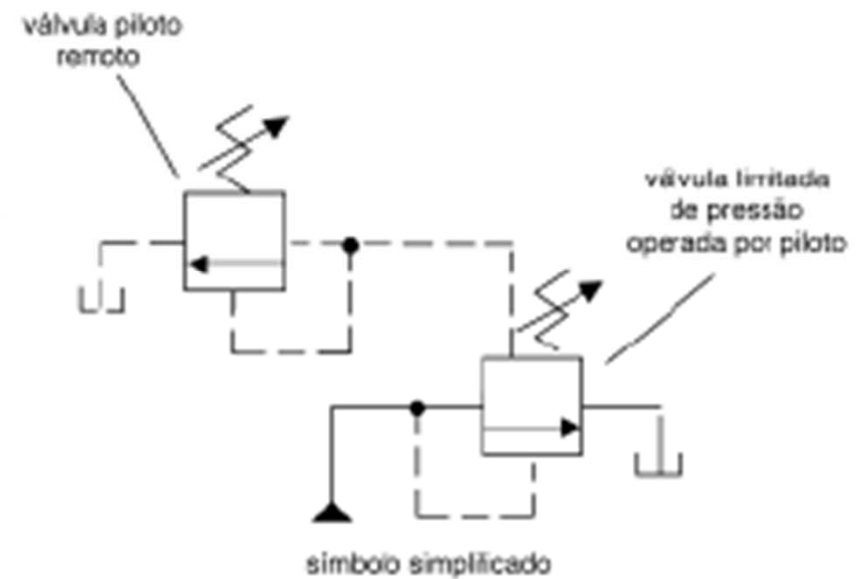
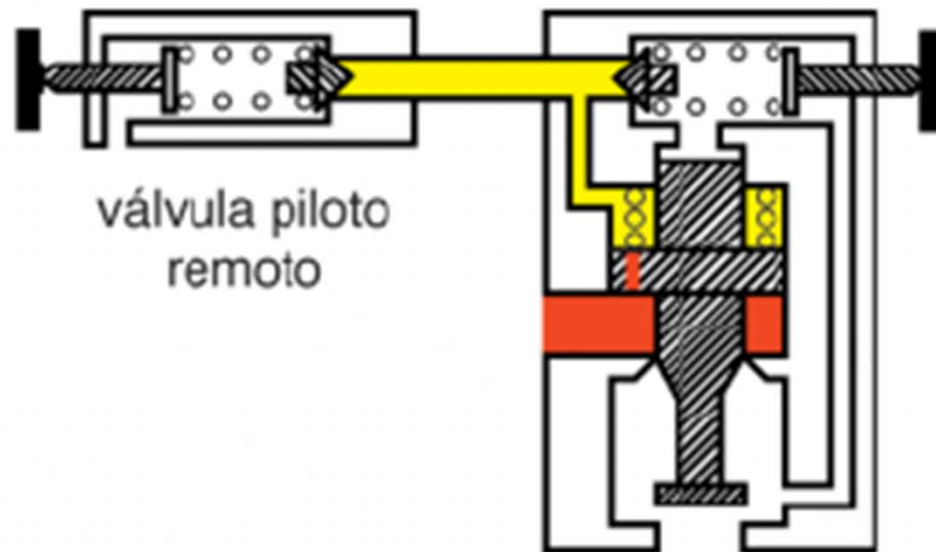

Válvula de Secuencia

- Es una válvula normalmente cerrada que permite la realización de una operación antes que otra.
- El fluido se dirige primero a la parte del circuito que esta sin restricción alguna, al alcanzar la presión ajustada en la válvula, esta se abre y efectúa la segunda fase del trabajo.
- Piloto interno, drenaje externo.

Válvula de Secuencia

